Landestheater Linz, Promenade
Promenade 39
4020 Linz
www.landestheater-linz.at

15.00 Uhr Studiobühne Promenade Treffpunkt im Vestibül Kammerspiele ab 14.30	Junges Theater **Spielzeit 2022/2023 – Medley des Jungen Theaters** Theaterteaser	40 min	*Wer will nicht mal in die Zukunft schauen können? Beim Spielzeitmedley kann man jetzt schon einen ersten Blick darauf werfen, was die Premieren des Jungen Theaters in der kommenden Spielzeit alles für das Publikum bereithalten werden.*
15.45 Uhr Landes-theater Vorplatz Kammer-spiele	Zirkus des Wissens **Kamishibai oder: Das Leben großer Forscher*innen als Papiertheater** Für die ganze Familie	20 min	*So wurden die Geschichten der großen Forscher*innen noch nie erzählt: Auf ungewöhnliche Weise erlebt das Publikum Episoden aus dem Leben bedeutender Wissenschafter*innen. Und lernt gleichzeitig Kamishibai kennen – die 1000 Jahre alte Kunst des japanischen Papiertheaters.*
17.00 Uhr Studiobühne Promenade Treffpunkt im Vestibül Kammerspiele ab 16.30	Junges Theater **Spielzeit 2022/2023 – Medley des Jungen Theaters** Theaterteaser	40 min	
17.45 Uhr Landes-theater Vorplatz Kammer-spiele	Zirkus des Wissens **Kamishibai oder: Das Leben großer Forscher*innen als Papiertheater** Für die ganze Familie	20 min	
19.00 Uhr Schauspiel-haus	**OÖ Tanz-akademie** von Jürgen Flügge Premiere Für alle ab 8 Jahren	20 min	*Die jungen Tänzer*innen der* OÖ Tanzakademie *zeigen Auszüge aus ihrem breitgefächerten Repertoire, das ihre Potentiale u. a. im Klassischen Ballett, Contemporary, Flamenco und Stepptanz zutage fördert.*
19.15 Uhr Landes-theater Vorplatz Kammer-spiele	Schauspiel **Das Karussel wird sich weiterdreh'n Teil 1** Schauspieler*innen des Ensembles singen Lieblings-schlager	20 min	*Schauspieler*innen des Schauspielensembles singen Lieblingsschlager von Vicky Leandros bis Udo Jürgens. Unter anderem mit: Katharina Hofmann, Gunda Schanderer, Angela Waidmann; Jakob Hofbauer, Sebastian Hufschmidt, Klaus Müller-Beck, Christian Taubenheim.*
19.20 Uhr Schauspiel-haus	**10 Jahre Lange Nacht der Bühnen**	20 min	*Die* Lange Nacht der Bühnen *feiert ihr 10-jähriges Jubiläum mit Intendant Hermann Schneider und vielen Weggefährt*innen.*
19.45 Uhr Schauspiel-haus	Schauspielensemble **Liebesgeschichten und Heiratssachen** Ausschnitt	20 min	*Der zu Geld gekommene Selcher Fett steht einem Haushalt mit drei heiratsfähigen Frauen vor. Er denkt, er muss entscheiden, welcher Mann für welche Frau der richtige ist. Starke Situationskomik.*
20.00 Uhr Landes-theater Vorplatz Kammer-spiele	Zirkus des Wissens **Kamishibai oder: Das Leben großer Forscher*innen als Papiertheater** Für die ganze Familie	20 min	
20.10 Uhr Schauspiel-haus	Schauspielensemble **Macbeth** Ausschnitt	20 min	Macbeth *wird von den Hexen Ruhm und Untergang geweissagt. Er hört aber nur, dass von Ruhm die Rede ist und beschließt, für diesen über Leichen zu gehen.*
20.35 Uhr Schauspiel-haus	TanzLinz **The Garden** Ausschnitt	20 min	*Inspiriert von Quellen des eigenen Ursprungs, Märchen und Mythen setzt sich* TanzLinz *in ausgewählten choreografischen Porträts mit dem Thema Natur auseinander. Mit Shao Yang Hsieh, Katherina Nakui, Fleur Wijsman, Albert Prediguer, Hanna Szychowicz, Caspar Mott.*
20.45 Uhr Landes-theater Vorplatz Kammer-spiele	Schauspiel **Das Karussel wird sich weiterdreh'n Teil 2** Schauspieler*innen des Ensembles singen Lieblings-schlager	20 min	
21.00 Uhr Schauspiel-haus	Opernstudio **Hollywood trifft Oper – The Brothers** Ausschnitt	20 min	*George Antheils Kammeroper* The Brothers, *verlegt die biblische Erzählung von Kain und Abel in das Amerika der 1950er-Jahre. Galt Antheil zwischen den beiden Weltkriegen als wahrhaftiger „Bad Boy of Music", der gerade wegen dieser Attitüde vom Publikum vergöttert wurde, rissen sich nach 1945 die großen Hollywood-Studios um ihn.*
21.30 Uhr Schauspiel-haus	Schauspielstudio **Jenny Jannowitz Komödie von Michel Decar** Ausschnitt	20 min	*Karlo Kollmar hat doch tatsächlich den ganzen Winter verschlafen und findet sich nun nicht mehr in seinem Leben zurecht. Ein rasantes Stück über das Streben nach Selbstverwirklichung, in der poetischen Inszenierung von Anna Marboe.*
22.30 Uhr Schauspiel-haus	**Stelzhamma Dancebodn/ Tanzfloor-Tour**	40 min	*… alte, traditionelle und zukünftige Volkslieder aus Oberösterreich im Jazzsound, ernsthaft gemeint und mit Witz dargeboten…*
23.15 Uhr Schauspiel-haus	**WAGNER & CO Late Night Impro Show** Moderation David Wagner	45 min	*Nach über 500 absolvierten Impro-Shows als Pianist hat David Wagner seinen eigenen, österreichweiten Impro-Pool gegründet und bringt mit Helmut Schuster, Daniela Wagner, Magda Leeb und Manuel Thalhammer langjährige Routiniers und vielfach preisgekrönte Impro-Kabarettist*innen für eine virtuos improvisierte Show ins Schauspielhaus.*

Verkehrsanbindung: Linie 1,2,3,4 bis Taubenmarkt, Buslinie 26, 27 bis Theater, 192 bis Theatergasse

Landestheater Linz – Musiktheater
Am Volksgarten 1
4020 Linz
www.landestheater-linz.at

19.30 Uhr Saal	**Pam Gems PIAF** Musical	150 min	*Die britische Autorin* Pam Gems *schrieb 1978 für die Royal Shakespeare Company das Musical* Piaf, *das rasch das West End, den Broadway und Bühnen in aller Welt eroberte. Das Stück ist gespickt mit Édith Piafs großen Chansons wie „L'accordéoniste", „Padam", „La vie en rose", „Mon dieu" und natürlich „Milord" und „Non, je ne regrette rien".*
20.00 Uhr BlackBox	**Thomas Zaufke & Peter Lund GRIMM** Musical	150 min	*Die wirklich wahre Geschichte von Rotkäppchen und ihrem Wolf als freches Musical von* Thomas Zaufke *und* Peter Lund. *Eine Kooperation der Sparten Junges Theater und Musical mit dem OÖ. Landesmusikschulwerk.*

Verkehrsanbindung: Linie 1, 2, 3, 4 bis Goethekreuzung; Buslinie 12, 17, 19 bis Goethekreuzung; 45, 46 bis Volksgarten; 27 bis Musiktheater

Lentos Kunstmuseum Linz
Ernst-Koref-Promenade 1
4020 Linz
www.lentos.at

18.30 Uhr Saal	**Style in Motion Dance Linz Urban Styles – Commercial – Dance Show**	4 min	Style in Motion Dance Linz – *ein junges modernes Tanzstudio für moderne Tanzstile in Linz, unter dem Motto – ONE PASSION-ONE COMMUNITY!*
18.40 Uhr Saal	**Youth Dance Company Steyr DANCE ADVENTURES**	20 min	DANCE ADVENTURES *ist eine Zeitreise in die Vergangenheit. Geschichten, Begegnungen und Prägungen werden tänzerisch dargestellt. Tanzstile und Musikarten wechseln sich ab. Tänzer*innen aus unterschiedlichen Altersstufen erzählen Geschichten.*
19.00 Uhr Saal	**Transcend Dance Troop Erwachen**	8 min	*Wir befinden uns in einer Zeit großer Umbrüche. Es ist Zeit, sich auf spiritueller, sozialer und kultureller Ebene zu verbinden. Nur so kann Frieden gelingen.*
19.30 Uhr Saal	**Martin Dvořák Immortal Beloved**	35 min	*Zeitgenössische Tanzbilder von Ludwig van Beethoven im tschechischen Tanzprojekt der ProART Company.*
19.45 Uhr Vorplatz	**Transitheart Productions Rolling by the river**	20 min	*Das Ensemble von* Transitheart Productions *rollt im öffentlichen Raum, theatral-tänzerisch an den Themen der Mobilität, Agilität und Empowerment vorbei. Das Projekt ist eine künstlerische Darstellung im öffentlichen Raum, mit professionellen Tänzerinnen arbeitet und das Verschmelzen mit einer Tänzerin im Rollstuhl anstrebt.*
20.15 Uhr Saal	**Rosalie Wanka Pink Lady**	10 min	Rosalie Wanka *spielt mit Elementen soziokultureller Herkunft und geschlechtlicher Identität und kreiert mit Ironie und Humor einen Tanz, der darauf pfeift sich festzulegen.*
20.30 Uhr Saal	**Body Architects The B-Team**	30 min	The B-Team *ist eine Action-Tanzkomödie, das in der kinematographischen Ästhetik der 90er Jahre spielt. Vier professionelle Bühnenhelden beschäftigen sich mit den Themen Heldentum und Bösartigkeit mit dem besonderen Fokus auf toxische Männlichkeit.*
20.45 Uhr Vorplatz	**Transitheart Productions Rolling by the river**	20 min	
21.15 Uhr Saal	**Mirjam Stadler ALoneLy?**	25 min	*Der Mensch ist ein soziales Wesen, das in seinem Sein von der Gesellschaft und von anderen Individuen abhängig ist. Es ist immer eine Gratwanderung zwischen Anpassung und dem Folgen eigener Antriebe. Was bedeutet es, alleine zu sein, ich selbst zu sein, ist es überhaupt möglich, ganz „Ich" zu sein?*
21.45 Uhr Saal	**Aleksandra Krzekotowska To Chopin´s Sisters**	15 min	*Das Leben der Schwestern Chopin ist der Ausgangspunkt des Projekts. Alle drei Schwestern. Ludwika, Isabela und Emilia, waren sehr talentiert, ihr Leben war aber kulturell sehr durch die Sitten und den Zeitgeist der damaligen Gesellschaft geprägt.*
22.00 Uhr Saal	**Cie.tausch-fühlung APPROACHES**	20 min	*Die menschliche Physikalität als Speichermedium von Stress, Schockerlebnissen und Ängsten.* APPROACHES *– eine Annäherung an unsere eigene Psyche, um seelische Blockaden zu lösen und uns infolge auf Beziehungen einzulassen.*
22.30 Uhr Foyer	**Werner Puntigam & Semi Lim Werner Puntigam´s AERO-SOULS feat. Semi Lim**	20 min	*Im Gegensatz zu den unsichtbaren, gefährlichen Aerosolen in Pandemiezeiten bietet* Werner Puntigams *Projekt* AERO-SOULS *eine beseelte interdisziplinäre Live-Performance für Aug' und Ohr im Bereich von Lift und Stiegenhaus des Lentos Kunstmuseums.*
23.00 Uhr Saal	**B_Skyflyer Max_Imal Visions of the unspeakable**	10 min	*In einer Pyramide, in allen Facetten beleuchtet und feurig umspielt, spiegelt sich die Welt wider. Ein Mensch auf steilen Höhenflügen und tiefen Abgründen im Tunnel zwischen Himmel und Erde. Ein begrenzter Raum- darin ungeahnte Möglichkeiten des Spiels.*

Verkehrsanbindung: Linie 1, 2, 3, 4, 50 bis Hauptplatz

Theater Phönix
Wiener Straße 25
4020 Linz
www.theater-phoenix.at

19.30 Uhr Saal	**Eurydike* Orpheus** Ausschnitt	20 min	*Gemeinsam mit dem mittlerweile stadtbekannten Theaterkollektiv* DAS SCHAUWERK *begibt sich unser Ensemble in* Eurydike* Orpheus *auf einen hochmusikalischen Ritt in die Unterwelt, um gesellschaftliche Normen zu hinterfragen und zu sehen, was das mit der wahren Liebe wirklich auf sich hat.*
20.15 Uhr Foyer	**Blick hinter die Kulissen**	30 min	*Wir führen Sie durch das Haus an der Wiener Straße!*
21.00 Uhr Saal	**Harald Gebhartl & Gilbert Handler Ana hot immer dös Bummerl** Ausschnitt	20 min	*Einen Abend lang spielt* Gilbert Handler Harald Gebhartl. Harald Gebhartl *spielt ebenfalls* Harald Gebhartl. *Der langjährige künstlerische Leiter blickt mit viel Schmäh und immer mit Musik auf ein Leben fürs Theater zurück.*
21.45 Uhr Saal	**Eurydike* Orpheus** Ausschnitt	20 min	
22.30 Uhr Foyer	**Blick hinter die Kulissen**	30 min	
23.15 Uhr Saal	**Harald Gebhartl & Gilbert Handler Ana hot immer dös Bummerl** Ausschnitt	20 min	

Verkehrsanbindung: Linien 1, 2 bis Unionkreuzung, Buslinie 41, 43 bis Unionkreuzung
Alle Zugverbindungen bis Hauptbahnhof, von dort 10-15 min zu Fuß

Kepler Salon
Rathausgasse 5
4020 Linz
www.jku.at/kepler-salon/

21.00 Uhr Kepler Salon	**CHEVAPCICI & DIE ANTIKÖRPER**	60 min	*Der Linzer Liedermacher* Chevapcici *ist mit seinem neuen Album „Homöo Sapiens" unterwegs. Zusammen mit seiner Band* Die Antikörper *serviert der schrille Singer-Songwriter alte und neue Lieder.*

Verkehrsanbindung: Linie 1, 2, 3, 4 bis Hauptplatz

Ars Electronica Center
Ars-Electronica-Straße 1
4040 Linz
www.aec.at

19.00 Uhr Sky Loft	**Die Impropheten Begegnungen in einer Frühlings-nacht**	30 min	*Wem könnte man in einer Nacht wie dieser begegnen? Das checken* Die Impropheten *– wie immer furchtlos und fesch! Die junge Gruppe rund um die Gründerin der Linzer Improvisationstheaterszene – Andrea Schnitt – spielt knackig und frisch mit den Ideen des Publikums.*
19.00 Uhr Deep Space	**Monica Vlad Sea and Stone and Poetry**	20 min	Sea and Stone and Poetry *befasst sich mit der Frage, wie Kultur und Folklore von Technologie gespeichert und wie die Aufführung als Dokumentarfilm angesehen werden kann. Das Konzept besteht darin, traditionelle japanische Volksmusik mit Geräuschen zu kombinieren und eine dunkle, experimentelle audiovisuelle Live-Performance zu schaffen.*
19.15 Uhr Foyer	**Fata Morgana Oriental Fantasy**	15 min	*Die orientalische Showtanzgruppe* Fata Morgana *repräsentiert die Welt des Orients mit purer Lebensfreude. Das Showprogramm reicht von klassisch-orientalischen Stücken bis hin zur modernen Showtanz. Tauchen Sie ein in die geheimnisvolle Welt des Orients.*
19.30 Uhr MainDeck/ Stadtwerk-statt	**Stelzhamerbund guade red und schdoake schbrüch**	40 min	*Der* Stelzhamerbund *präsentiert auf eine unterhaltsame, spritzige Art und Weise die Vielfalt seiner Mundartdichter*innen. Sie hören pointierte Texte in Lyrik und Prosa und erleben dazu einen kurzen Dialekt-Poetryslam. Zwischendurch auch im Mix mit junger Musik.*
20.00 Uhr Sky Loft	**Law Busters Law Law Land – eine märchen-hafte Rechts-geschichte**	30 min	*Dornröschen klagt auf Schadenersatz, Schneewittchen lässt sich scheiden, weil der Prinz doch nicht charming ist. Die* Law Busters *im Märchenwald – ein Kabarett mit Musik: Wir führen Sie mit dem bekannten und selten verklagten Musiker Wiff LaGrange durch's österreichische Dickicht der Darfs und Darfnichts.*
20.00 Uhr Deep Space	**Studio Smirna Kulenovic Post-Dervish Chant**	25 min	Post-Dervish Chant *ist eine transdisziplinäre Performance, die sich als zeitgenössische Erforschung der traditionellen Derwish-Tanzmethoden versteht. Diese alte Tanzpraxis wird in einen zeitgenössischen und feministischen Kontext gesetzt.*
20.15 Uhr Foyer	**Fata Morgana Oriental Fantasy**	15 min	
21.00 Uhr Sky Loft	**Duo Thamires Tannous & Michi Ruzitschka Transatlântico Música Brasileira**	40 min	*Im musikalischen Gepäck befinden sich instrumentale Stücke von* Michi Ruzitschka, *Kompositionen von* Thamires *und mitreißende Neuinterpretationen brasilianischer Klassiker.*
21.00 Uhr Deep Space	**Urban Artists Late Night Battle**	180 min	*Das Erfolgsformat* Late Night Battle *der* Urban Artists *geht bei der* Langen Nacht der Bühnen *2022 im AEC in die zweite Runde. Ein DJ – ein Host – zwei Judges – 32 nationale und internationale Tänzer*innen und das grandiose Publikum sind die perfekten Zutaten für einen gelungenen Abend. Battle und Party – Action pur!*
22.00 Uhr Sky Loft	**Katrin Weber & Magda Leeb Wie es uns gefällt**	40 min	Magda *und* Katrin *springen mit Anlauf auf die Bühne und haben jede Menge Lieblingslieder im Gepäck. Ein bisserl Jazz, ein bisserl Pop, ein bisserl Schlager und ganz viel Improvisation! Kommt! Wir machen uns einen schönen Abend!*

Verkehrsanbindung: Linie 1, 2, 3, 50 bis Rudolfstraße; Buslinie 33, 38, 102 bis Rudolfstraße

THEATER in der INNENSTADT
Museumstraße 7a
4020 Linz
www.theater-innenstadt.at

19.00 Uhr Theatersaal	**ELVIS The King is back in Town** The Revival Show	20 min	*Die größten Hits des* King of Rock`n Roll *mit Liveband – eine Revivalshow mit Nik Raspotnik als Elvis Presley und jungen Musikern der Brucknneruniversität sowie der Linzer Jazzszene als Band.*
19.40 Uhr Theatersaal	**ELVIS The King is back in Town** The Revival Show	20 min	
20.20 Uhr Theatersaal	**ELVIS The King is back in Town** The Revival Show	20 min	
21.00 Uhr Theatersaal	**ELVIS The King is back in Town** The Revival Show	20 min	
21.30 Uhr Theatersaal + VorstellBAR	**Jam Session der Musiker mit Jazz und Blues**	Open End	

Verkehrsanbindung: Linie 1, 2, 3, 4 bis Taubenmarkt; Buslinie 26, 27 bis Museumstraße

Brucknerhaus Linz
Untere Donaulände 7
4020 Linz
www.brucknerhaus.at

19.30 Uhr Mittlerer Saal	**Lusine Khachatryan Maria Stuart** Klaviertheater	ca. 100 Min. inkl. Pause	*„Was ist der Mensch! Was ist das Glück der Erde!" In ihrem Soloabend geht die Pianistin dieser Frage anhand von Friedrich Schillers Drama* Maria Stuart *auf den Grund. Symbolischer Schauplatz der musikalisch-theatralischen Darstellung ist das Spannungsfeld zwischen Herz und Verstand, auf dem sich Schillers große Frauenfiguren, Maria und Elisabeth, begegnen und bekriegen.*

Verkehrsanbindung: Linie 1, 2, 3, 4 bis Hauptplatz; Buslinien 12, 25 bis Parkbad; Buslinie 26 bis Brucknerhaus

Theater des Kindes im Kuddelmuddel
Langgasse 13
4020 Linz
www.theater-des-kindes.at

16.00 Uhr Theater des Kindes	**Henry Mason Da wächst was** Für alle ab 3 Jahren	45 min	*Ein liebevoll inszeniertes und gespieltes Stück über Wandel, Werden und Vergehen. Und eine Hommage an die Natur in digitalen Zeiten.*

Verkehrsanbindung: Linie 1, 2, 3, 4 bis Bürgerstraße, Buslinie 12, 17, 19 bis Goethekreuzung

Mariendom Linz
Herrenstraße 26
4020 Linz
www.dioezese-linz.at/mariendom

20.00 Uhr Mariendom	**Zoe Goldstein Die Darstellerin - Die Betrachterin Frauen* im Mariendom Linz**	120 min	*Weiblichkeit, Flucht, Glauben, vor allem aber die Sichtbarmachung der Frauen thematisiert* Zoe Goldstein *in ihrem multimedialen Projekt* Die Darstellerin. *Ausgehend vom Mariendom Glasfenster* Die Pilgerfahrt II *entwickelt sie eine Kulisse, die als fotografischer Hintergrund für die Neuinszenierung des Sujets und als Bühne für die Inszenierung am 11. Juni 2022 dient und zum begehbaren Objekt als Selfiepoint wird.*

Verkehrsanbindung: Linie 1, 2, 3, 4 bis Mozartkreuzung, Buslinie 45, 46 bis Mariendom

Kinderkulturzentrum Kuddelmuddel
Langgasse 13
4020 Linz
www.kuddelmuddel.at

14.30 Uhr Spielraum	**Werkstatt mit Jolanda: Theater-luft schnuppern**	60 min	*Theaterpädagogin* Jolanda *vermittelt mit kurzweiligen theaterpädagogischen Übungen, wie man sich aufs Theaterspiel vorbereiten kann. Wer dabei sein will ist herzlich willkommen. Kommen und gehen ist je nach Lust und Laune möglich.*
14.30 Uhr Foyer	**Kreativ-Station**	150 min	*Bei unserer* Kreativ-Station *findest du Platz zum Malen und/ oder Basteln.*

Verkehrsanbindung: Linie 1, 2, 3, 4 bis Bürgerstraße; Buslinie 12, 17, 19 bis Goethekreuzung

Central Linz
Landstraße 36
4020 Linz
www.centrallinz.at

19.00 Uhr Saal	**anders_chor** Jazz, Pop und Soul	45 min	*Durch die Musik haben wir uns kennengelernt. Wir sind Solisten und doch singen wir gemeinsam. Wir singen Pop, Jazz und Soul. Wir singen unter der Dusche und noch lieber auf Bühnen im Licht der Scheinwerfer. Wir singen a cappella, mit Klavier oder Band. Wir sind kein Chor wie jeder andere. Wir sind anders_*
20.30 Uhr Saal	**TurboRosinen Brust hoch! S' Patriarchat is im Lockdaun** Musikkabarett	50 min	*Waren Sie schon mal bei der Eröffnung eines Lustbarkeitstempels? Wissen Sie, wie man 2122 Geschichte schreiben wird? Kennen sie die verborgenen Geheimnisse der Weiblichkeit? NEIN? Dann kommen sie zum 2. Musikkabarett der* Turbo-Rosinen. *Frech, humorvoll, berührend und einfach wundervoll - wie Frauen eben sind!*
21.45 Uhr Saal	**Wolfgang Sambs Trio Hiaschn// Intensiv//Trio** Hubert meets Hendrix	40 min	*In der vorliegenden Formation wird das Power-Trio als Kunstform gefeiert – direkt, ehrlich, energiegeladen und nicht zuletzt virtuos präsentiert die Truppe rund um den Frontmann* Wolfgang Sambs *ihre neuen Songs mit E-Gitarre, Bass, Schlagzeug und MundArt-Gesang. Hubert meets Hendrix- authentisch, verdammt groovig, unterhaltsam!*
23.00 Uhr Saal	**Landerl Schaller Bielefeld Schlaflos – mörderisch gute Gute-Nacht-Lieder**	30 min	*Mitreißende und spannende Songs über Schlaflosigkeit und nächtliche Gelüste. Lustig & kurios. Ein stimmungsvoller Abschluss der Langen Nacht der Bühnen und der perfekte Absprung in die Nacht hinein.*

Verkehrsanbindung: Linie 1, 2, 3, 4 bis Mozartkreuzung; Buslinie 45, 46 bis Mozartkreuzung

Arbeiterkammer Oberösterreich
Volksgartenstraße 40
4020 Linz
www.ak-kultur.at

19.30 Uhr Kongresssaal	**Manuel Thalhammer Überleben**	40 min	*Einfach mal Kopf hoch und abtauchen! Aber wovon? Vom Leben oder doch nur vom Alltag? Wenn uns das Wasser schon bis zum Hals steht, sollen wir dann wirklich noch durchschnaufen? Oder wird das Durchatmen dann zum letzten Atemzug? Der oberösterreichische Kabarettist* Manuel Thalhammer *zeigt, wie man gut überlebt, während man kolossal untergeht.*
20.30 Uhr Kongresssaal	**Marecek & Musner Best-Of**	40 min	*Zwei Kabarettisten. Drei Stücke. Ein Programm.* Marecek Musner *reisen in Lichtgeschwindigkeit durch die Zeit und besuchen alte sowie neue Stationen ihrer Reise durch das Kabarett. Doch in diesem Best-Of-Programm der beiden Freistädter-Frischling-Preisträger 2020 beginnt vieles bekannt und endet dann doch ganz anders.*
21.30 Uhr Kongresssaal	**Manuel Thalhammer Überleben**	40 min	
22.30 Uhr Kongresssaal	**Marecek & Musner Best-Of**	40 min	

Verkehrsanbindung: Linie 1, 2, 3, 4 bis Goethekreuzung; Buslinie 12, 17, 19, 45, 46 bis Volksgarten
Buslinie 27 bis Musiktheater

TRIBÜNE LINZ Theater am Südbahnhofmarkt
Eisenhandstraße 43
4020 Linz
www.tribuene-linz.at

19.15 Uhr Saal	**Vor dem Fenster liegt die Welt** Theaterstück über Kafkas Briefliebe Milena Jesenská	25 min	*Mit großer innerer Stärke ging sie durch alle Höhen und Tiefen ihres bewegten Lebens und half allen, die ihre Hilfe brauchten: die Prager Journalistin und Widerstandskämpferin Milena Jesenská.*
20.45 Uhr Saal	**Vor dem Fenster liegt die Welt** Theaterstück über Kafkas Briefliebe Milena Jesenská	25 min	

Verkehrsanbindung: Linien 1, 2, 3 , 4 bis Mozartkreuzung; Buslinie 12, 25, 45, 46 bis Gruberstraße

KULTUR HOF
Ludlgasse 16
4020 Linz
www.kulturzentrum-hof.at

19.00 Uhr Saal	**The Tonebusters**	30 min	The Tonebusters *sind eine junge Band der Landesmusikschule Wels und bestehen seit Sommer 2018. Aktuell erforschen sie unterschiedliche Musik im Stile von Stevie Wonder bis Falco und versuchen sich im Improvisieren. Nebenbei wird auch schon an den ersten Eigenkompositionen gearbeitet.*
19.45 Uhr Saal	**Sketches of LINA**	30 min	*Wenn man schon in jungen Jahren dem Jazz verfällt, dann muss es wirklich Liebe sein. Eine Liebe, die viele Seiten und Blickwinkel hat. Alina Fasching, Siegfried Gschwandtner, Felix Müllner, Jakob Brandstetter und Valentin Hocheneder zeigen ihre persönlichen Sketches of Music.*
20.30 Uhr Saal	**Roundabout**	30 min	Roundabout *– Music for Both Soul and Body. Groove, Sound und Variation stehen im Mittelpunkt des musikalischen Geschehens. Jazz Fusion und Soul sind nur ein Bruchteil der Genres an denen sich* Roundabout *bedient. Die Idee des Kreisverkehrs, wobei die Ausfahrten verschiedenste musikalische Einflüsse symbolisieren, spiegelt sich hier wider.*
21.15 Uhr Saal	**Robert Höfler und Bernhard Kitzmüller GUITARMAGIC – Riders In The Sky**	45 min	*Der Gitarrenvirtuose* Bernhard Kitzmüller *bietet gemeinsam mit dem Multi-Instrumentalisten und Irish Folkmusiker* Robert Höfler *feinste Akustikgitarrenmusik aus verschiedensten Genres dar. Die beiden Künstler präsentieren gemeinsam eigene Arrangements von Kulthits aus 60 Jahren Popgeschichte (mit einem Ausreißer aus der Klassischen Musik).*

Verkehrsanbindung: Buslinie 27 bis Schlachthof; 12, 25 bis Parkbad

Cellostudio
Volksgartenstraße 20
4020 Linz
www.cellostudio.net

17.00 Uhr Cellostudio	**Cellopräsenta-tion** Für die ganze Familie	60 min	*Erfahren Sie mehr über das vielseitigste Streichinstrument. Es besteht die Möglichkeit, das Cellospielen selbst auszuprobieren und natürlich alles zu fragen, was Sie über das Cello wissen wollen!*
19.30 Uhr Cellostudio	**Kira / Takeuchi / Ernst** Triokonzert	60 min	*Das Streichtrio* Kira-Takeuchi-Ernst *spielt Werke von Franz Schubert und Ethel Smyth.*

Verkehrsanbindung: Linie 1, 2, 3, 4 bis Goethekreuzung;
Buslinie 12, 17, 19 bis Goethekreuzung oder Volksgarten; Buslinie 45, 46 bis Karl-Wiser-Straße

Sonnenstein LOFT
Sonnensteinstraße 11 – 13 *(Eingang hofseitig über Reindlstraße 16)*
4040 Linz
www.sonnensteinloft.at

20.00 Uhr Studio 1	**die zebras SOLODREIER** Improshow	30 min	*Improvisationstheater mit Live Musik. Das Publikum ist eingeladen die Hauptfiguren zu definieren, die es auf ihrer Heldenreise begleitet. Die vom Pianisten live improvisierte Musik bestimmt das Geschehen mit und avanciert zur dritten Spielerin.*
21.00 Uhr Studio 1	**Neiyla**	30 min	*Die Linzer Pop/RnB Sängerin & Songwriterin besingt die* Lange Nacht der Bühnen. *Das Publikum darf sich auf ein gefühlvolles und dynamisches Konzert der authentischen Sängerin und ihrer Band freuen, in welchem auch einige unveröffentlichte Eigenkompositionen gehört werden können.*
21.45 Uhr Studio 1	**Sabine Köglberger & SEAMOON heARTS** Musikalisches Poesietheater	70 min	*Kunstvoll wird durch Poesie, Tanz und Musik eine Geschichte erzählt, die Herzen berührt. Gedichte von* Sabine Köglberger *werden eingebettet in eine Klanglandschaft durch Klavierkompositionen von* SEAMOON *und auf vielfältige Weise zum Ausdruck gebracht.*

Verkehrsanbindung: Linie 1, 2 bis Wildbergstraße; Linie 3, 4 bis Biegung

Sonnenstein ATELIER
Sonnensteinstraße 11 – 13 *(Eingang hofseitig über Reindlstraße 16)*
4040 Linz
www.helixprojects.at

15.00 Uhr 2. Stock Sonnenstein ATELIER	**HELIX projects ABTAUCHEN!** Projektatelier	50 min	*5% der Meere sind erforscht – der Rest eine wundersame Schatzkammer an unentdeckten Pflanzen und Tieren. Sei Forscher*in, Tänzer*in, Künstler*in und Bühnenbildner*in und schenke der „blauen Lunge" unseres Planeten deine Aufmerksamkeit.*
16.00 Uhr 2. Stock Sonnenstein ATELIER	**HELIX projects ABTAUCHEN!** Projektatelier	50 min	
17.00 Uhr 2. Stock Sonnenstein ATELIER	**HELIX projects ABTAUCHEN!** Projektatelier	50 min	
18.00 Uhr 2. Stock Sonnenstein ATELIER	**HELIX projects ABTAUCHEN!** Projektatelier	50 min	

Verkehrsanbindung: Linie 1, 2 bis Wildbergstraße; Linie 3, 4 bis Biegung

Anton Bruckner Privatuniversität Linz
Hagenstraße 57
4040 Linz
www.bruckneruni.at

Dauerschleife ab **14.00 Uhr** Tanzsaal 3	**IDA Inscriptions in a Garden** Tanzfilm		*Der Raum gleicht einem Garten, darin scheinbar schwebend sieben Kreidetafeln und zehn Tänzer*innen – wie Skulpturen in einem Garten. Eine Architektur aus lebenden und leblosen Skulpturen.*
15.00 Uhr Großer Saal	**PBA EMP Die Pflaster-steinbande.** Elementares Musiktheater für Familien	45 min	*Clara wird in der Schule ausgegrenzt. In einer bunt gemischten Gruppe – der Pflastersteinbande – findet sie neue Freund*innen. Mit viel Musik und Bewegung wird gezeigt, was man gemeinsam schaffen kann.*
16.00 Uhr Studiobühne	**AZB-Lehrgang IDA Outsights - Perception(s) of Efforts...** Tanzperformance	20 min	*Studierende des AZB-Lehrgangs am Institute of Dance Arts beleuchten die veränderte Wahrnehmung, wie sich die Qualität oder Ausführung einer alltäglichen Handlung durch unsere inneren Absichten verändern kann.*
16.30 Uhr Kleiner Saal	**3 Preisträger-ensembles des 1. BRISK Ensemblewett-bewerbs** Konzert Alte Musik.	90 min	*Die* Preisträgerensembles des 1. BRISK Ensemblewettbewerbs *des Instituts für Alte Musik und Historische Aufführungspraxis freuen sich, ihr Programm erneut auf die Bühne bringen zu können!*
17.00 Uhr Studiobühne	**Jeimy Carolina Avellaneda Sanabria PEACE** Tanzperformance	20 min	*Dieses Stück behandelt die Schrecken des Krieges aus der Perspektive zweier Frauen, deren Geschichten sich bei dem Versuch der ewigen Einsamkeit zu entkommen, verbinden.*
18.00 Uhr 0.304	**1. Jahrgang Institut Schauspiel Schreib- & Leselust** Lesung	60 min	*In der Lehrveranstaltung Szenisches Schreiben haben die Studierenden des ersten Jahrgangs des Instituts Schauspiel viele eigene Texte entwickelt. In der Lesung stellen sie eine Auswahl ihres vielfältigen Textmaterials dem Publikum vor.*
19.00 Uhr Kleiner Saal	**Bläserakademie Linz Serenaden** Konzert	60 min	Serenaden *mit Werken von Enescu Gounod und anderen.*
19.30 Uhr Studiobühne	**Katarzyna Roszak, IDA Etude for Dreams** Tanzperformance	15 min	Etude for Dreams *ist eine sehr persönliche, aber dennoch kollektive und typische Reise eines Individuums, das versucht, sich seinem Unterbewusstsein zu nähern. Ein kurzes Stück das das Publikum dazu einlädt, mögliche Auswirkungen des Unterbewusstseins auf die Realität zu hinterfragen und zu beobachten.*
20.00 Uhr Große Freitreppe (bei Schlecht-wetter im Großen Saal)	**ACT Antigone** Schauspiel nach Sophokles	90 min	*Der 2. Jahrgang der Schauspielabteilung spielt Sophokles' Drama Antigone. Über die für ihre Überzeugung bis zur letzten Konsequenz kämpfende Titelheldin und den im Kern unsicheren König Kreon. In einer Übertragung von Jon Fosse.*
22.00 Uhr Studiobühne	**Júlia Farkas and Juliana Vargas Rodriguez. IDA Identity – Anonymous** Tanzperformance	15 min	*Das Stück soll den Einfluss von Gesprächen, Erziehung und Erwartungen unseres Umfelds auf unsere Identität unterstreichen, sowie den Schaden stereotyper Kommentare, Witze und Vorstellungen, die wir in unserem Verhalten verinnerlicht haben.*
22.30 Uhr Sonic Lab	**Bernhard Hadriga The Way Into The Flybottle** Jazz-Konzert	30 min	*„Philosophy is to show the fly the way out of the flybottle" heißt es frei nach Wittgenstein. Der Wunsch nach grotesker Zuflucht, der Fliege den Weg zurück zu zeigen:* The Way Into The Flybottle *– zeitgenössische Elektronik, angewandt an der Gitarre, solistisch live performt, aufdringlich dargeboten, in Stille wahrgenommen.*

Verkehrsanbindung: Pöstlingbergbahn Linie 50 bis Brucknneruniversität;
Linie 3, 4 bis Landgutstraße, Fußweg ca. 10 Minuten von der Haltestelle Landgutstraße;
Buslinie 33 bis Nißlstraße; ÖBB Postbus Linien 250/251 bis Brucknneruniversität

Kunstuniversität Linz
Hauptplatz 6
4020 Linz
www.ufg.at

20.00 Uhr	**Jaskaran Anand L-INKED in open space/The Transcription**	60 min	*Der international anerkannte Performancekünstler* Jaskaran Anand *nutzt Choreografie und Tanz als Kommunikationsmöglichkeit innerhalb und außerhalb des traditionellen Kunstraums und untersucht in seiner Performance Themen wie Sexualität, Liebe und Beziehungen.*

Verkehrsanbindung: Linie 1, 2, 3, 4 bis Hauptplatz

Haus der Frau
Volksgartenstraße 18
4020 Linz
www.hausderfrau.at

19.00 Uhr Katharina, EG	**Performance-kunst**	180 min	*Eine Bildhauerin, eine Malerin, eine Performance- und zwei Soundkünstlerinnen tragen in einem gemeinsamen Prozess zusammen, was sie begehren: Farben auf großen Flächen, Rauschgeräusche, Imitationen, gesprochene Texte, innere Welten.*
20.00 Uhr Hildegard+ Franziska, 1. Stock	**Barbara Schandl (K)Ein Zustand**	40 min	Barbara Schandl *untersucht in ihren klavierbegleiteten Liedern die diversen Arten, bei den ganz normalen und höchst individuellen Ärgernissen des Daseins mit Witz und Wohlgesang die Oberhand zu behalten. Ihre Songs mit deutschen bzw. Dialekt-Texten bewegen sich zwischen Pop, Jazz und Chanson.*
21.00 Uhr Lydia, 2. Stock	**Jutta Gieber Handpan & Hang** Musik	30 min	Handpan Musik *ist eine Einladung zum Innehalten und vielleicht auch Augen schließen. Eine musikalische Reise in eine friedliche Welt voller Rhythmus und Melodien.*
21.45 Uhr Lydia, 2. Stock	**J. Fischer / J. Bader / M. Jurik GRACE**	30 min	*Die oberösterreichische Sängerin* Julia Noa Fischer *präsentiert einige ihrer neuen Kompositionen. Die Leidenschaft zu Musik und Kunst verbindet sie mit den zwei Nachwuchskünstler*innen der OÖ Tanzakademie* Julia Bader *und* Maxim Jurik, *die sich von den Liedern zu eigenen Choreographien inspirieren ließen und einige Songs tänzerisch interpretieren.*
22.00 Uhr Katharina, EG	**Jasmin B. Hirtl Mütter, Huren, Heilige**	30 min	Jasmin B. Hirtl *zeigt ihre großen Frauenfilme.*

Verkehrsanbindung: Linie 1 ,2, 3, 4 bis Goethekreuzung, Buslinie 12, 17, 19 bis Goethekreuzung; Buslinie 45, 46 bis Volksgarten

Theater Ballettschule MAESTRO
Bismarckstraße 18
4020 Linz
www.maestro-linz.com

16.00 Uhr	**Theater*Ballett-schule MAESTRO & Compagnie Atem Die Schöne und das Biest** Tanztheater für alle ab 5 Jahren	30 min	*Kann die stärkste Macht der Welt den schlimmsten Fluch besiegen? Die schöne, belesene Belle verliebt sich in das furchterregende Biest – und bricht damit den dunklen Zauberbann, der auf ihm liegt. Finden ihre Herzen zueinander? Das weltbekannte Meisterwerk märchenhaft vertanzt!*
17.00 Uhr	**theater tabor Pippi Lang-strumpf** Kindertheater für alle ab 3 Jahren	30 min	*Mittanzen sollen bei Pippis Geburtstagsplünderfest alle Kinder der Stadt. Doch bevor das große Plünderfest überhaupt beginnen kann, muss Pippi noch allerhand erledigen. Und was wird wohl die Kinder am großen Geburtstag erwarten?*
18.00 Uhr	**Theater*Ballett-schule MAESTRO & Compagnie Atem Don Quichotte** Ballett für alle ab 5 Jahren	30 min	*Die gewitzte Wirtstochter Kitri liebt den armen Barbier Basilio. Kitris strenger Vater ist gegen die Beziehung – was das junge Liebespaar dazu veranlasst, aus dem Dorf zu fliehen. Sie finden Unterschlupf in einem Zigeunerlager, doch das Unglück ist ihnen auf den Fersen… Humoristisch, feurig und fulminant! Mitreißendes Ballett unter der künstlerischen Leitung von Iassen Stoyanov.*
19.00 Uhr	**Tanzcompagnie Atem Pink Floyd: Call of the Void** Tanztheater für alle ab 14 Jahren	30 min	*Der junge Pink lebt in einer Zeit, in der Krieg allgegenwärtig ist. Um sein Leben möglichst unbeschwert weiter zu gestalten, versucht Pinks fürsorgliche Mutter, ihn von diesem Thema fernzuhalten. Als jedoch der Vater in den Krieg eingezogen wird, wird auch Pink mit Angst, Zweifel und Leid konfrontiert. Spannendes Tanztheater zu mitreißender Musik von Pink Floyd.*
20.00 Uhr	**BollywoodDance Linz – NAMASTE INDIA Bollywood Dance Show**	20 min	*Das Linzer Tanzensemble* BollywoodDance Linz – NAMASTE INDIA *begeistert seit 15 Jahren mit modernem indischen Tanz in seiner ganzen Bandbreite - mitreißend, farbenprächtig und humorvoll. Indische Lebensfreude hautnah!*
21.00 Uhr	**Sandra Mae & Compagnie Atem Marilyn & Moccacino** Musikalische Lesung für alle ab 14 Jahren	45 min	*Warum denkt man beim Namen „Marilyn" sofort an eine weibliche Bühnenkönigin mit Sexappeal? Was haben ein Café Mocha und der Tod gemeinsam? Wie fühlt sich absolute Dunkelheit an und kann man vor Liebe platzen? In den literarischen Kurzgeschichten der Linzer Künstlerin* Sandra E. Mae *ist jedenfalls nichts, wie es scheint.*

Verkehrsanbindung: Linie 1, 2, 3, 4 bis Mozartkreuzung oder Bürgerstraße;
Buslinie 41, 43 bis Hessenplatz

Stadtpfarrkirche Urfahr | Grüner Anker
Schulstraße 4
4040 Linz
www.dioezese-linz.at/gruener-anker-jugendkirche-linz

19:15 Uhr Kirche	**Tanzclub Verein für Tanz, Kultur, Kunst Maskenball**	25 min	*Das Stück soll anregen und erinnern. Erinnern an Masken die nichts mit einem Mund-Nasenschutz zu tun haben. Anregen, die positiven Aspekte von Masken wahrzunehmen. Choreografie und Konzept: Theresa Dückelmann-Budimlić erarbeitet mit den Tänzerinnen in theaterpädagogischer Zusammenarbeit mit Elisabeth Kreil.*
20:00 Uhr Kirche	**Ivana and Ola Duality**	15 min	*Ist alles schwarz und weiß, oder gibt es auch andere Schattierungen dazwischen? Warum muss es immer heißen: du gegen mich, wir gegen sie? Wenn du nicht dafür bist, dann bist du dagegen? Du – Ich, Wir – Sie, Arm – Reich, Krieg – Frieden. Eine interdisziplinäre Komposition in fünf Szenen für Tanz, Videoprojektion und Musik.*
20:45 Uhr Kirche	**AngeLeo Im Auge des Hurrican**	25 min	*März 2020 – ein Hurrican namens „Corona" braut sich rings um uns zusammen. März 2022 – beruflich wie persönlich stark betroffen von den „Corona-Jahren", bringt Angelika Leonhartsberger Fragmente einer sehr prägenden Zeit in Form von zeitgenössischem Tanz gepaart mit Texten aus jener Zeit auf die Bühne.*
22:00 Uhr Kirche	**Tanzclub Verein für Tanz, Kultur, Kunst Movement Vibe_ Tangle Tangle**	30 min	*Wie bei dem Fingerfadenspiel „Katzenwiege", bewegen sich die Performer*innen in einem Raum voll Schnüre und werden sozusagen zu tanzenden Fingern, die versuchen die Schnüre unter Kontrolle zu bringen. Choreografie: Lee Jung IN CREATION.*
22:45 Uhr Kirche Treffpunkt: AEC MainDeck	**Tanzclub Verein für Tanz, Kultur, Kunst DANCE CLUB**	30 min	*Tervetuloa. Welcome. Willkommen. Ich öffne meinen Blick und schaue Ihnen frontal entgegen. Die beiden Choreographinnen Anni Taskula und Inna Matiushyna, vereinen verschiedene künstlerische Sprachen, wobei das Repertoire zu einem ortsspezifischen Performance-Event umgestaltet wird. IM ANSCHLUSS DJ-LINE IN DER KIRCHE!*

Verkehrsanbindung: Linie 1, 2, 3, 4, 50 bis Rudolfstraße; Buslinie 33, 38, 102 bis Rudolfstraße

Kulturgasthaus Alte Welt
Hauptplatz 4
4020 Linz
www.altewelt.at

19.30 Uhr	**Lenity Vasunga im Lebm** Musik-Kabarett	40 min	*Das Programm* Vasunga im Lebm *ist eine herzliche Einladung einen Abend voller Musik, Kabarett, Kunst und Komik zu genießen. Ein heiteres Singspiel in Mundart mit humorvollem und auch gesellschaftskritischem Inhalt.*
20.30 Uhr	**Bruckmühl Connection Antilope-Gnu**	40 min	*Das aktuelle Programm der* BRUCKMÜHL CONNECTION *besteht aus schwungvollen spanischen und osteuropäischen Instrumentalwerken, leichtfüßigen französischen Musetten bis hin zu heiteren ukrainischen und schwermütigen russischen Liedern.*

Verkehrsanbindung: Linie 1, 2, 3, 4, 50 bis Hauptplatz

Geigenbauatelier Alexander Schütz
Ferihumerstraße 13
4040 Linz
www.geigenbau-schuetz.at

17.00 Uhr	**Claudia Edermayer & Martina Haselgruber PianoMär** Märchen für die ganze Familie	45 min	*Nur ein Tropfen - oder?! Märchen von Streit und Versöhnung, vom Frieden im Großen und im Kleinen mit der klassischen Musik internationaler Komponist*innen.*
18.30 Uhr	**Trio Phönix Liebesklänge** Konzert	30 min	*Ein Konzert mit Tango, Klassik und Lyrik.*
20.00 Uhr	**Andreas Eggertsberger Romantische Nacht** Klavierkonzert	50 min	*Klaviermusik des 19. Jahrhunderts mit Werken von Clara und Robert Schumann, Johannes Brahms und Frédéric Chopin.*
21.30 Uhr	**Adam McOwen Honky Tonk Blues**	45 min	*Mit Fiddle-Musik und Tanzmusik aus Irland, Schottland und den USA. Ob Blues, Jig, Swing oder Old Country Musik, Adam und Werner werden unsere Beine zum Zucken und unsere Herzen zum Lächeln bringen!*

Verkehrsanbindung: Linie 1,2 bis Wildbergstraße; Linie 3, 4 bis Rudolfstraße

DH5 Kulturverein Damen&Herrenstraße
Herrenstraße 5
4020 Linz

20.00 Uhr	**Marcel Hutter & Andy Huber Handpanprojekt**	40 min	Marcel Hutter&Andy Huber *– Handpan& Percussion – von fetzig bis meditativ – von abtanzen bis in sich ruhen*
21.00 Uhr	**DIBAYO DIB XXII** Musikduo	25 min	*Musik auf Gitarre, Saz, Perkussion, Didgeridoo, aber auch Instrumental-Exoten wie Marxophon, Kornbaß, Vert-Harmonika. Stilistisch kaum auf einen Nenner zu bringen – Orientalisches, Funk, Drone etc. werden nomadisch durchquert.*
21.30 Uhr	**Christian Feurer Stahlstadt Fingerstyle** Gitarrenvirtuose	40 min	Stahlstadt Fingerstyle *heißt Christian Feurers explosives Gitarrenprogramm mit charmanter Moderation. In seiner Musik führt der gebürtige Linzer Bass, Rhythmus und Melodie zusammen und spielt raffinierte Eigenkompositionen sowie originelle Arrangements. Alles ohne Loops und ohne Samples, alles aus einer Gitarre.*

Verkehrsanbindung: Linie 1, 2, 3, 4 bis Taubenmarkt

C. Bechstein Centrum Linz
Bethlehemstraße 24
4020 Linz
www.bechstein.com/centren/linz

19.00 Uhr	**Duo Edlbauer / Kuzo EmotiOn**	40 min	*Zeitlos sind sie, unterschiedlich sind sie, mächtig sind sie und manchmal schwer verständlich, aber vor allem bedeutsam sind sie. Emotionen begleiten uns nicht nur in der Musik, aber gerade da nehmen sie eine ganz eigene wunderbare Gestalt an.*
20.00 Uhr	**Andreas See feat. Anna Maurer & Peter Schönbauer** SAX I PIANO I BASS	45 min	*Ganz ohne Schlagzeug & Percussion fliegen die Drei auf ihrem ganz eigenen Klang-Teppich durch die Genre-Welten. Hörbar: Maurers Einflüsse aus der afrokaribischen Musikkultur. Spürbar: Der subfrequente Sound von Schönbauer. Wahrnehmbar: Ein musikalisches Konstrukt, welches See mit seinem Spiel zu einem großen Ganzen zu verbinden vermag.*
21.00 Uhr	**Mario Hartl & Gerhard Urban Schwanen-gesang von Franz Schubert**	45 min	*Der ehemalige Wiener Sängerknabe und oberösterreichische Bariton Mario Hartl bietet gemeinsam mit dem Linzer Pianisten Gerhard Urban einen seltenen Leckerbissen des Liedgesangs mit dem beliebten Liederzyklus von Franz Schubert.*
22.00 Uhr	**Petra Linecker/ Martin Gasselsberger Warm Embrace**	30 min	*2 Stimmen + 2 Klaviere = Musikalische Umarmung. Sängerin Petra Linecker und Pianist Martin Gasselsberger spannen mit „Warm Embrace" einen natürlichen und höchst emotionalen musikalischen Bogen vom Great American Songbook über Klassiker aus Pop und Soul bis zu stimmungsgeladenen Eigenkompositionen.*

Verkehrsanbindung: Linie 1, 2, 3, 4 bis Taubenmarkt

Lange Nacht der Bühnen
Sa 11. Juni. 2022, Linz
www.langenachtderbuehnen.at

Freie Fahrt mit den LINZ AG LINIEN bis zur Kernzonengrenze zwischen 14.00 und 24.00 Uhr mit dem LNdB-Einlassband. Gilt auch auf der Pöstlingbergbahn zwischen Hauptplatz und Brucknneruniversität. (Letzte Talfahrt 22.30 Uhr)

ad.hroß

Mit Unterstützung von L_nz, ober österreich, LT1 Oberösterreich, LINZ AG, OÖNachrichten

In Kooperation mit Landestheater Linz, Theater Phönix, Kultur Hof, Ars Electronica Center, Kuddelmuddel, Bruckner Haus Linz, Tanz Musik Schauspiel Anton Bruckner Privatuniversität, Tribüne Linz, Lentos, CelloStudio, JKU, Zirkus des Wissens, Theater des Kindes, Kultur AK, Central, Kulturverein DH5, Theater in der Innenstadt, Maestro, Alte Welt, Sonnenstein Atelier, Kepler Salon, Haus der Frau, Alexander Schütz, Katholische Kirche in Oberösterreich, C. Bechstein, Sonnenstein Loft, Kunstuniversität Linz

Impressum: F.d.I.v.: Verein Lange Nacht der Bühnen Linz, Pillweinstraße 20, 4020 Linz, GF Alfred Rauch; Redaktion: Anja Lang, Klaus Reznicek, Layla Barakat, Alfred Rauch; Die Fotos wurden von den Theatern und Ensembles zur Verfügung gestellt. Titelfoto: HELIX projects, Michi Pechhacker

TICKETS und PREISE

Einheitspreis: 12 Euro
Kostenlose Einlassbänder für Kinder und Jugendliche bis einschließlich 16 Jahre und Besitzer*innen des Kulturpasses *Hunger auf Kunst und Kultur*

Kinder und Jugendliche bis einschließlich 16 Jahren sowie Besitzer*innen des Kulturausweises *Hunger auf Kunst und Kultur* haben freien Eintritt zu allen Veranstaltungen, benötigen aber ein Einlassband, das sie an den Theaterkassen erhalten.

FREIFAHRT LINZ AG LINIEN & PÖSTLINGBERGBAHN
Dieses Einlassband berechtigt nicht nur zum Besuch sämtlicher Veranstaltungen der Langen Nacht der Bühnen, sondern auch zur kostenlosen Benutzung der LINZ AG LINIEN bis zur Kernzonengrenze sowie der Pöstlingbergbahn zwischen Hauptplatz und Brucknneruniversität zwischen 14.00 und 24.00 Uhr. Für Fahrten vor 14:00 Uhr und nach 24:00 Uhr gelten die normalen Tarife der LINZ AG Linien.

VORVERKAUF
Ab 23. Mai können Sie Einlassbänder an den Kassen der folgenden Theater und Institutionen zu deren üblichen Kassaöffnungszeiten erwerben: Landestheater Linz, Theater Phönix, Arbeiterkammer OÖ, Ars Electronica Center, Theater MAESTRO sowie beim Linzer Tourismusverband am Hauptplatz.

TAGESKASSA
Kurzentschlossene haben die Möglichkeit, während der *Langen Nacht der Bühnen* am 11. Juni an allen Spielstätten ab 1 h vor dem jeweiligen Veranstaltungsbeginn und beim LNdB-Infostand im Musiktheater Einlassbänder zu kaufen.

RESERVIERUNGEN
Platzreservierungen sind leider nicht möglich. Bitte versuchen Sie, zeitgerecht bei den jeweiligen Veranstaltungen zu sein.

Informationen unter **www.langenachtderbuehnen.at**

Theater
Musik
Tanz
Performance
Kabarett

Programmübersicht Sa 11. Juni. 2022, Linz

Spielstätte	15.00 Uhr	15.30 Uhr	16.00 Uhr	16.30 Uhr	17.00 Uhr	17.30 Uhr	18.00 Uhr	18.30 Uhr
AEC Deep Space								
AEC Sky Loft								
AEC Seminarraum MainDeck/Stadtwerkstatt Foyer								
Alte Welt								
Anton Bruckner Privatuniversität Großer Saal, Kleiner Saal, Große Freitreppe		*Großer Saal* **PBA EMP** Die Pflastersteinbande *Elementares Musiktheater für Familien,* 45'			*Kleiner Saal* **3 Preisträgerensembles des 1. BRISK Ensembelwettbewerbs** *Konzert Alte Musik,* 90'			
Anton Bruckner Privatuniversität Studiobühne, Raum 0.304, Sonic Lab Tanzsaal 3	*Tanzsaal 3, ab 14.00* **IDA** Inscriptions in a Garden *in Dauerschleife*		*Studiobühne* **AZB-Lehrgang IDA** Outsights-Perception(s) of Efforts… *Tanzperformance,* 20'		*Studiobühne* **Jeimy Carolina Avellaneda Sanabria** P E A C E *Tanzperformance,* 20'		*Raum o.304* **1. Jahrgang Institut Schauspiel** Schreib- und Leselust *Lesung,* 60'	
Arbeiterkammer OÖ								
Brucknerhaus Linz Mittlerer Saal								
C Bechstein Centrum Linz								
Cellostudio					**Cellopräsentation** *für die ganze Familie,* 60'			
CENTRAL								

Spielstätte	15.00 Uhr	15.30 Uhr	16.00 Uhr	16.30 Uhr	17.00 Uhr	17.30 Uhr	18.00 Uhr	18.30 Uhr
DI5								
Geigenbauatelier Alexander Schulz					**Claudia Edermayer & Martina Haselgruber** PianoMär *Märchen für die ganze Familie,* 45'			**Trio Phönix** Liebesklänge *Konzert,* 30'
Stadtpfarrkirche Urfahr | Grüner Anker								
Haus der Frau Raum Katharina EG								
Haus der Frau Raum Hildegard + Franziska 1.Stock Raum Lydia 2. Stock								
Kepler Salon								
Kinderkulturzentrum Kuddelmuddel Foyer								
Kinderkulturzentrum Kuddelmuddel Spielraum / Saal EG		*Foyer, ab 14.30* **Kreativ-Station** *15'*						
KULTUR HOF Saal		*Spielraum, ab 14.30* **Werkstatt mit Jolanda – Theaterluft schnuppern** *60'*						
Landestheater Linz Musiktheater Saal								
Landestheater Linz Musiktheater BlackBox								
Landestheater Linz Promenade Vorplatz Kammerspiele			*15:45* **Zirkus des Wissens** Kamishibai *Papiertheater für die ganze Familie,* 20'			*17:45* **Zirkus des Wissens** Papiertheater *für die ganze Familie,* 20'		
Landestheater Linz Promenade Schauspielhaus								
Landestheater Linz Promenade Studiobühne, Treffpunkt Vestibül Kammerspiele		**Junges Theater –Spielzeit 2022/23** Medley des jungen Theaters *Theaterstesser, 10', Treffpunkt 14.30 Vestibül Kammerspiele*			**Junges Theater –Spielzeit 2022/23** Medley des jungen Theaters *Theaterstesser, 10', Treffpunkt 16.30 Vestibül Kammerspiele*			

Spielstätte	15.00 Uhr	15.30 Uhr	16.00 Uhr	16.30 Uhr	17.00 Uhr	17.30 Uhr	18.00 Uhr	18.30 Uhr
LENTOS Kunstmuseum, Saal								**Style in Motion Dance Linz,** *4.* **18:40 Youth Dance Company Steyr,** *20'*
LENTOS Kunstmuseum Vorplatz / Foyer								
Kunstuniversität Linz								
Mariendom Linz								
Sonnenstein ATELIER 2.Stock		**HELIX projects** ABTAUCHEN! *Projektatelier,* 20'		**HELIX projects** ABTAUCHEN! *Projektatelier,* 20'		**HELIX projects** ABTAUCHEN! *Projektatelier,* 20'		**HELIX projects** ABTAUCHEN! *Projektatelier,* 20'
Sonnenstein LOFT 4.Stock								
Theater des Kindes im Kuddelmuddel Saal 1.Stock			**Henry Mason** Da wächst was *für alle ab 3 Jahren,* 45'					
Theater Balletschule MAESTRO			**Compagnie Atem** Die Schöne und das Biest *Tanztheater für alle ab 5 Jahren,* 30'		**theater tabor** Pippi Langstrumpf *Kindertheater für alle ab 3 Jahren,* 30'		**Compagnie Atem** Don Quichotte *Ballett für alle ab 5 Jahren,* 30'	
THEATER in der INNENSTADT								
Theater Phönix								
TRIBÜNE LINZ Theater am Südbahnhofmarkt								

Spielstätte	15.00 Uhr	15.30 Uhr	16.00 Uhr	16.30 Uhr	17.00 Uhr	17.30 Uhr	18.00 Uhr	18.30 Uhr

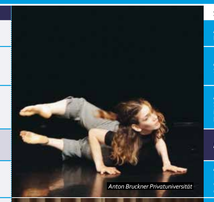
Anton Bruckner Privatuniversität

Duo Edlbauer /Kuzo

TrioPhoenix

Chevapcici & Die Antikörper

TanzLinz

Landestheater – Piaf

Urban Artists

Body Architects

Compagnie Atem

Spielstätte	19.00 Uhr	19.30 Uhr	20.00 Uhr	20.30 Uhr	21.00 Uhr	21.30 Uhr	22.00 Uhr	22.30 Uhr	23.00 Uhr	23.30 Uhr
AEC Deep Space			**Studio Smirna Kulenovic** Post-Dervish Chant *20'*			**Urban Artists** Late Night Battle *180'*				
AEC Sky Loft	**Die Improphoten** Begegnungen in einer Frühlingsnacht *Improtheater,* 30'		*Law Lane* **Law Busters** Law Lane Land – eine märchenhafte Rechtsgeschichte *Kabarett mit Musik,* 90'			**Duo Thamires Tannous & Michi Ruzitschka** Transatlántico Música Brasileira *60'*		**Katrin Weber & Magda Leeb** Wie es uns gefällt *60'*		
AEC Seminarraum MainDeck/Stadtwerkstatt Foyer	*Foyer 19.15* **Fata Morgana** Oriental Fantasy *15'*		*MainDeck/Stadtwerkstatt* **Stelzhammerbund** gueede red und schdeake schbrüch *Bei Schlechtwetter im Seminarraum,* 40'		*Foyer 20.15* **Fata Morgana** Oriental Fantasy *15'*					
Alte Welt		**Lenity** Vasunja im Lebm *Musik-Kabarett,* 120'			**Bruckmühl Connection** Antilope · Gnu *60'*					
Anton Bruckner Privatuniversität Großer Saal, Kleiner Saal, Große Freitreppe	*Kleiner Saal* **Bläserakademie Linz** Serenaden *Konzert,* 60'			*Große Freitreppe* **ACT ANTIGONE** *Schauspiel nach Sophokles, Bei Schlechtwetter im Großen Saal,* 90'						
Anton Bruckner Privatuniversität Studiobühne, Raum 0.304, Sonic Lab Tanzsaal 3		*Studiobühne* **Katarzyna Roszak, IDA** Etude for Dreams *Tanzperformance,* 25'					*Studiobühne* **Júlia Farkas & Juliana Vargas Rodriguez** Identity – Anonymous *Tanzperformance,* 15'	*Sonic Lab* **Bernhard Hadriga** The Way Into The Flybottle *Jazz,* 30'		
Arbeiterkammer OÖ		**Manuel Thalhammer** Überleben *Kabarett,* 60'			**Marecek & Musner** Best-Of *Kabarett,* 120'		**Manuel Thalhammer** Überleben *Kabarett,* 60'	**Marecek & Musner** Best-Of *Kabarett,* 120'		
Brucknerhaus Linz Mittlerer Saal			**Lusine Khachatryan** Maria Stuart *Klavierthreater,* 100'							
C Bechstein Centrum Linz	**Duo Edlbauer/Kuzo** Ernet!On *60'*		**Andreaz See feat. Anna Maurer & Peter Schönbauer** SAX I PIANO I BASS *45'*			**Mario Hartl & Gerhard Urban** Schwanengesang von Franz Schubert *45'*		**Petra Linecker/Martin Gasselsberger** Warm Embrace *30'*		
Cellostudio		**Kira/Takeuchi/Ernst** Triokonzert *60'*								
CENTRAL	**anders_chor** *Jazz, Pop & Soul* *45'*				**TurboRosinen** Brust hoch! S' Patriarchat is im Lockdaun *Musikkabarett,* 90'		*21:45* **Wolfgang Sambs Trio** Hitschen/Intensiv/Trio *Hubert meets Hendrix,* 60'		**Landerl Schaller Bielefeld** Schlaflos – mörderisch gute Gute-Nacht-Lieder *90'*	

Spielstätte	19.00 Uhr	19.30 Uhr	20.00 Uhr	20.30 Uhr	21.00 Uhr	21.30 Uhr	22.00 Uhr	22.30 Uhr	23.00 Uhr	23.30 Uhr
DI5			**Marcel Hutter & Andy Huber** Handpanprojekt *60'*		**DIBAYO** DIB XXII *Musikalus, 25'*	**Christian Feurer** Stahlstadt Fingerstyle *Gitarrenvirtuose, 60'*				
Geigenbauatelier Alexander Schulz			**Andreas Eggertsberger** Romantische Nacht *Klavierkonzert, 120'*			**Adam McOwen** Honky Tonk Blues *45'*				
Stadtpfarrkirche Urfahr | Grüner Anker	*19:15* **Tanzclub** Maskenball *25'*		**Ivana & Ola** Duality *15'*	*20:45* **AngeLeo** Im Auge des Hurrican *25'*			**Tanzclub** Movement Vibe_Tangle Tangle *30'*	*22:15* **Tanzclub** DANCE CLUB *Treffpunkt: AEC MainDeck,* 30'	*23:15* **DJ-LINE** *45'*	
Haus der Frau Raum Katharina EG	**Judith Breitenbrunner, Mascha Illich, Miriam Roithinger, Bernadette Laimbauer, Gabriela Gordillo** *Performancekunst,* 180'						**Jasmin B.Hirtl** Mütter, Huren, Heilige *Frauenfilme,* 30'			
Haus der Frau Raum Hildegard + Franziska 1.Stock Raum Lydia 2. Stock			*Raum Hildegard + Franziska, 1. Stock* **Barbara Schandl** Klein Zustand *40'*		*Raum Lydia, 2. Stock* **Jutta Gieber** Handpan & Hang *Musik,* 30'	*Raum Lydia, 2. Stock* **J.Fischer/J. Bader/M.Jurik** GRACE *Klavier, Gesang, Tanz,* 30'				
Kepler Salon					**CHEVAPCICI & DIE ANTIKÖRPER** *80'*					
Kinderkulturzentrum Kuddelmuddel Foyer										
Kinderkulturzentrum Kuddelmuddel Spielraum / Saal EG										
KULTUR HOF Saal	**The Tonebusters** *30'*	*19:45* **Sketches of LINA** *30'*		**Roundabout** *30'*		*21:15* **Robert Höfler & Bernhard Kitzmüller** GUITARMAGIC – Riders In The Sky *45'*				
Landestheater Linz Musiktheater Saal				**Pam Gems** PIAF *Musical, 150', Mit dem LNdB-Einlassband erhalten sie ab 23. Mai ein Karte um 50% ermäßigt. Begrenztes Kontingent*						
Landestheater Linz Musiktheater BlackBox				**Thomas Zaufke & Peter Lund** GRIMM – Die wirklich wahre Geschichte von Rotkäppchen und ihrem Wolf *Musical, 150', Mit dem LNdB-Einlassband erhalten sie ab 23. Mai ein Karte um 50% ermäßigt. Begrenztes Kontingent*						
Landestheater Linz Promenade Vorplatz Kammerspiele	*19:15* **Schauspielensemble** Das Karussel wird sich weiter dreh´n/Teil 1 *beliebte Schlager,* 20'		**Zirkus des Wissens** Kamishibai *Papiertheater für die ganze Familie,* 20'	*20:45* **Schauspielensemble** Das Karussel wird sich weiter dreh´n/Teil 2 *beliebte Schlager,* 20'						
Landestheater Linz Promenade Schauspielhaus	**OÖ Tanzakademie,** 20'	*19:45* **Schauspielensemble** Liebesgeschichten und Heiratssachen *Ausschnitt,* 20'	*20:30* **Schauspielensemble** Macbeth *Ausschnitt,* 20'	*20:35* **TanzLinz** The Garden *Ausschnitt,* 20'	**Opernstudio** Hollywood trifft Oper – The Brothers *Ausschnitt* 20'	**Schauspielstudio Jenny Jannowitz** *Komödie von Michel Decar Ausschnitt,* 20'		**Stelzhamma** Dancebodn/Tanzfloor-Tour *Volksmusik trifft Jazz,* 40'		
Landestheater Linz Promenade Studiobühne, Treffpunkt Vestibül Kammerspiele	*19:20* **10 Jahre LNdB,** 90'								*23:15* **WAGNER & CO** Late Night Impro Show *45'*	

Spielstätte	19.00 Uhr	19.30 Uhr	20.00 Uhr	20.30 Uhr	21.00 Uhr	21.30 Uhr	22.00 Uhr	22.30 Uhr	23.00 Uhr	23.30 Uhr
LENTOS Kunstmuseum, Saal	**Transcend Dance Troop** Erwachen *8'*	**Martin Dvořák** Immortal Beloved *20'*	*20:15* **Rosalie Wanka** Pink Lady *10'*	**Body Architects** The B-Team *20'*	*21:15* **Mirjam Stadler** ALoneLy? *25'*	*22:45* **Aleksandra Krzekotowska** To Chopin´s Sisters *15'*	**Cie.tauschfühlung Linz** APPROACHES *70'*		**B_Skyflyer & Max_Imal** Vision of the unspeakable *20'*	
LENTOS Kunstmuseum Vorplatz / Foyer		*Vorplatz 19:45* **Transitheart Productions** Rolling by the river *20'*		*Vorplatz 20:45* **Transitheart Productions** Rolling by the river *20'*				*Foyer* **Werner Puntigam & Semi Lim** Werner Puntigam´s AERO-SOULS feat. Semi Lim *20'*		
Kunstuniversität Linz			**Jaskaran Anand** L-INKED in open space/The Transcription *30'*							
Mariendom Linz				**Zoe Goldstein** Die Darstellerin – Die Betrachterin Frauen* im Mariendom *120'*						
Sonnenstein ATELIER 2.Stock										
Sonnenstein LOFT 4.Stock				**die zebras** SOLODREIER *Improshow, 30'*	**Neiyla** *30'*		*21:45* **Sabine Köglberger & SEAMOON** heARTS *musikal.Poesietheater, 70'*			
Theater des Kindes im Kuddelmuddel Saal 1.Stock										
Theater Balletschule MAESTRO	**Compagnie Atem** Pink Floyd: Call of the Void *Tanztheater für alle ab 14 Jahren, 30'*		**BollywoodDance Linz – NAMASTE INDIA** Bollywood Dance Show *20'*			**Sandra Mae & Compagnie Atem** Marilyn & Moccacino *musikalische Lesung , für alle ab 14 Jahren, 45'*				
THEATER in der INNENSTADT	**ELVIS** The King is back in town *Revivalshow, 20'*	*19:40* **ELVIS** The King is back in town *Revivalshow, 20'*	*20:20* **ELVIS** The King is back in town *Revivalshow, 20'*		**ELVIS** The King is back in town *Revivalshow, 20'*			**Jam Session der Musiker mit Jazz and Blues** *open End*		
Theater Phönix		*Saal* **Eurydike"Orpheus** *Ausschnitt, 20'*	*Foyer 20.35* **ELVIS** Blick hinter die Kulissen *Treffpunkt Foyer, 30'*		*Saal* **H.Gebhartl & G. Handler** Ana hot immer dös Bummerl *20'*	*Saal 21.45* **Eurydike"Orpheus** *Ausschnitt, 20'*		*Foyer* Blick hinter die Kulissen *Treffpunkt Foyer, 30'*	*Saal, 23.35* **H.Gebhartl & G. Handler** Ana hot immer dös Bummerl *20'*	
TRIBÜNE LINZ Theater am Südbahnhofmarkt	*19:15* **Vor dem Fenster liegt die Welt** *Theaterstück über Kaftas Briefliebe, 25'*			*20:45* **Vor dem Fenster liegt die Welt** *Theaterstück über Kaftas Briefliebe, 25'*						

Spielstätte	19.00 Uhr	19.30 Uhr	20.00 Uhr	20.30 Uhr	21.00 Uhr	21.30 Uhr	22.00 Uhr	22.30 Uhr	23.00 Uhr	23.30 Uhr

Lusine Khachatryan

Wolfgang Sambs Trio

Adam McOwen

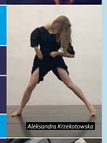
AngeLeo

Aleksandra Krzekotowska

B_Skyflyer Max_Imal

Martin Dvořák

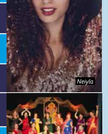
Neiyla

Bollywood Dance Linz

THEATER in der INNENSTADT – ELVIS

Spielstätte	19.00 Uhr	19.30 Uhr	20.00 Uhr	20.30 Uhr	21.00 Uhr	21.30 Uhr	22.00 Uhr	22.30 Uhr	23.00 Uhr	23.30 Uhr

Theater
Musik
Tanz
Performance
Kabarett

Programm für junges Publikum

Für Kinder startet die *Lange Nacht der Bühnen* bereits um 14.30 Uhr. Kinder und Jugendliche bis einschließlich 16 Jahre können die Veranstaltungen der *Langen Nacht der Bühnen* kostenlos besuchen, brauchen dazu aber ein Einlassband, das an allen Spielstätten und am LNdB-Infostand im Musiktheater erhältlich ist.

14.30 Uhr Kuddelmuddel Spielraum	**Werkstatt mit Jolanda: Theaterluft schnuppern**	*60'*	*Theaterpädagogin Jolanda vermittelt mit kurzweiligen theaterpädagogischen Übungen, wie man sich auf's Theaterspiel vorbereiten kann. Wer dabei sein will ist herzlich willkommen. Kommen und gehen ist je nach Lust und Laune möglich.*
14.30 Uhr Kuddelmuddel Foyer	**Kreativ-Station**	*15'*	*Bei dieser Kreativ-Station findest du Platz zum Malen und/oder Basteln.*
15.00 Uhr Landestheater Studiobühne	**Junges Theater** Spielzeitmedley 22/23	*10'*	*Wer will nicht mal in die Zukunft schauen können? Beim Spielzeitmedley kann man jetzt schon einen ersten Blick darauf werfen, was die Premieren des Jungen Theaters in der kommenden Spielzeit alles für das Publikum bereithalten werden.*
15.00 Uhr Sonnenstein ATELIER 2. Stock	**HELIX projects** ABTAUCHEN! Projektatelier	*60'*	*Ich der Meere sind erforscht – der Rest eine wundersame Schatzkammer an unentdeckten Pflanzen und Tieren. Sei Forscher*in, Tänzer*in, Künstler*in und Bühnenbildner*in und schenke der „blauen Lunge" unseres Planeten deine Aufmerksamkeit.*
15.45 Uhr Landestheater Vorplatz Kammerspiele	**Zirkus des Wissens** Kamishibai Papiertheater Für die ganze Familie	*20'*	*So wurden die Geschichten der großen Forscher*innen noch nie erzählt. Auf ungewöhnliche Weise erlebt das Publikum Episoden aus dem Leben bedeutender Wissenschafter*innen. Und lernt gleichzeitig Kamishibai kennen – die 1000 Jahre alte Kunst des japanischen Papiertheaters.*
16.00 Uhr Theater des Kindes	**Henry Mason** Da wächst was Für alle ab 3 Jahren	*45'*	*Ein liebevoll inszeniertes und gespieltes Stück über Wandel, Werden und Vergehen. Und eine Hommage an die Natur in digitalen Zeiten.*
16.00 Uhr Theater MAESTRO	**Theater* Ballett-schule MAESTRO & Compagnie Atem** Die Schöne und das Biest Tanztheater für alle ab 5 Jahren	*30'*	*Kann die stärkste Macht der Welt den schönsten Fluch besiegen? Die schöne, belesene Belle verliebt sich in das Furcht erregende Biest – und bricht damit den dunklen Zauberbann, der auf ihm liegt. Finden ihre Herzen zueinander? Das weltbekannte Meisterwerk märchenhaft vertanzt!*
16.00 Uhr Sonnenstein ATELIER 2. Stock	**HELIX projects** ABTAUCHEN! Projektatelier	*30'*	
17.00 Uhr Sonnenstein ATELIER 2. Stock	**HELIX projects** ABTAUCHEN! Projektatelier	*30'*	
17.00 Uhr Theater MAESTRO	**theater tabor** Pippi Langstrumpf Kindertheater für alle ab 3 Jahren	*30'*	*Mittarzen sollen bei Pippis Geburtstagspländerfest alle Kinder der Stadt. Doch bevor das große Plünderfest überhaupt beginnen kann, muss Pippi noch allerhand erledigen. Und was wird wohl die Kinder am großen Geburtstag erwarten?*
17.00 Uhr Geigenbauatelier Schulz	**Claudia Edermayer & Martina Haselgruber** PianoMär	*45'*	*Nur ein Traufen – oder?! Märchen von Streit und Versöhnung, vom Frieden im Großen und im Kleinen mit der klassischen Musik internationaler Komponist*innen.*
17.00 Uhr Cellostudio	**Cellopräsentation** für die ganze Familie	*60'*	*Erfahren Sie mehr über dieses vielseitige Streichinstrument und probieren sie das Cello-spielen selbst aus.*
17.00 Uhr Landestheater Studiobühne	**Junges Theater** Spielzeitmedley 22/23	*10'*	
17.45 Uhr Landestheater Vorplatz Kammerspiele	**Zirkus des Wissens** Kamishibai Papiertheater Für die ganze Familie	*20'*	
18.00 Uhr Sonnenstein ATELIER 2. Stock	**HELIX projects** ABTAUCHEN! Projektatelier	*90'*	
18.00 Uhr Theater MAESTRO	**Theater* Ballett-schule MAESTRO & Compagnie Atem** Don Quichotte Ballett für alle ab 5 Jahren	*30'*	*Die gewitzte Wirtstochter Kitri liebt den armen Barbier Basilio. Kitris strenger Vater ist gegen die Beziehung – was dem jungen Liebespaar zu Beginn fehlt, ist jegliche Unterstützung. In einem Zigeunerlager, doch das Unglück ist ihnen auf den Fersen… Humoristisch, feurig und faszinierend!*
19.00 Uhr Theater MAESTRO	**Tanzcompagnie Atem** Pink Floyd: Call of the Void Tanztheater für alle ab 14 Jahren	*30'*	*Der junge Pink lebt in einer Zeit, in der Krieg allgegenwärtig ist. Um sein Leben möglichst unbeschwert weiter zu gestalten, versucht Pinks fürsorgliche Mutter, ihn von diesem Thema fernzuhalten. Als jedoch der Vater in den Krieg eingezogen wird, wird auch Pink mit Ängst, Zweifel und Leid konfrontiert.*
21.00 Uhr Theater MAESTRO	**Sandra Mae & Compagnie Atem** Marilyn & Moccacino Musikalische Lesung für alle ab 14 Jahren	*45'*	*Warum denkt mein beim Namen „Marilyn" sofort an eine weibliche Bühnenikone mit Sexappeal? Was haben ein Café Mocha und der Tod gemeinsam? Wie fühlt sich absolute Dunkelheit an, und kann man vor Liebe platzen. Lassen Sie sich verzaubern von Mozarts poetischer Musik und ausdrucksstarken Tanz von der Tanzcompagnie Atem erwachen facettenreiche Shortstories zu neuem Leben.*